

CONTRATO DE PUBLICIDAD QUE REALIZAN POR UN LADO LA C. KARINA AVALOS DIAZ CON RFC: AADK970705J25

EN SU CARÁCTER DE PROPIETARIA DE LAS PÁGINAS PERIODÍSTICAS Y GRUPOS DE P.M NOTICIAS Y POR EL OTRO LADO EL C. ANDRÉS GUEVARA CÁRDENAS, PRESIDENTE MUNICIPAL DE ATENANGO DEL RIO CON RFC: MAR850101SP1

AMBAS PARTES ASEGURAN TENER PERSONALIDAD LEGAL PARA REALIZAR EL SIGUIENTE CONVENIO CON LOS DIVERSOS ACUERDOS.

- 1.- EL PERIODISTA EN MENCIÓN SE COMPROMETE A DIFUNDIR TODA LA INFORMACIÓN QUE GENERA EL AYUNTAMIENTO EN MENCIÓN.
- 2.- LOS ANUNCIOS TENDRAN CLARIDAD, ORIGINALIDAD Y LOGRAR QUE SE LOGRE EL MAYOR ÉXITO DE DIFUSIÓN.
- 3.-POR OTRA PARTE EL PRESIDENTE MUNICIPAL EN MENCIÓN ACUERDA PAGAR POR EL SIGUIENTE CONTRATO LA CANTIDAD DE \$4,500 CUATRO MIL QUINIENTOS PESOS MENSUALES CON IVA INCLUIDO.

DANDO UN TOTAL DE \$4,500.00

AMBAS PARTES ACUERDAN

QUE ESTE CONTRATO DA INICIO EL 1 AL 31 DE JULIO DE 2020

FIRMAN AMBAS PARTES

ANDRÉS GUEVARA CÁRDENAS

PRESIDENTE MUNICIPAL DE ATENANGO DEL RIO



H. AYUNTAMIENTO MPAL,
CONSTITUCIONAL
ATENANGO DEL RIO, GRO.
2008-2021

KARINA AVALOS DÍAZ

DIRECTORA DE LAS PÁGINAS INFORMATIVAS Y DE GRUPOS DE P.M
NOTICIAS



MÉXICO INSTITUTO NACIONAL ELECTORAL
 CREDENCIAL PARA VOTAR



NOMBRE
 AVALOS
 DIAZ
 KARINA

FECHA DE NACIMIENTO
 05/07/1997

SEXO M

DOMICILIO
 C EMILIANO ZAPATA S/N
 LOC PUENTE DEL RIO SAN JUAN 40582
 COCULA, GRO.

CLAVE DE ELECTOR AVDZKR97070515M200

CURP AADK970705MMCVZR03 AÑO DE REGISTRO 2015 00

ESTADO 12 MUNICIPIO 017 SECCIÓN 0829

LOCALIDAD 0018 EMISIÓN 2015 VIGENCIA 2025

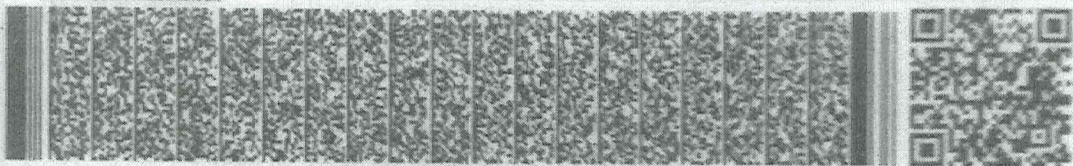

Karina



[Signature]

EDMONDO ORTEGA GARCÍA
 SECRETARIO EJECUTIVO DEL
 INSTITUTO NACIONAL ELECTORAL

IDMEX1394871090<<0829104782052
 9707058M2512314MEX<00<<21342<2
 AVALOS<DIAZ<<KARINA<<<<<<<<<<<<<

[Handwritten signature]



Suministrador de Servicios Básicos

Karina

CFE Suministrador de Servicios Básicos
Río Roldano No. 14, colonia Cuauhtémoc,
Alzate, Cuauhtémoc, Código Postal 06500,
Ciudad de México.
RFC: C55160330CP7

SALGADO CASTREJON MATILDE

FRANCISCO MARQUEZ 14
PEDRO MARIA ANAYA
RIO BALSAS, C.P. 40050
IGUALA RURAL, GRO.

TOTAL A PAGAR:

\$801

(OCHOCIENTOS UN PESOS M.N.)

NO. DE SERVICIO: 292200107374

RMU: 40050 20-01-30 SACM-200130 010 CFE

PERIODO FACTURADO: 11 JUN 20 - 12 AGO 20

TARIFA: 1C

NÓ. MEDIDOR: BT181R

MULTIPLICADOR: 1

LÍMITE DE PAGO: 28 AGO 20

CORTE A PARTIR:
29 AGO 20

Concepto	Lectura actual		Lectura anterior		Total periodo	Precio (MXN)	Subtotal (MXN)
	Real	Estimada	Real	Estimada			
Energía (kWh)	00978		00253		725		
Básico					300	0.747	224.10
Intermedio1					300	0.872	261.60
Intermedio2					125	1.119	139.87
Suma					725		625.57
Subtotal							

Este gráfico refleja tu nivel de consumo. A menor uso, mayor apoyo.

Subtotal

App CFE Contigo
¡Descárgala ya!



- Simulador de consumo
- Notificaciones y alertas
- Reporte de fallas
- Domicilia tu servicio
- Recibo electrónico

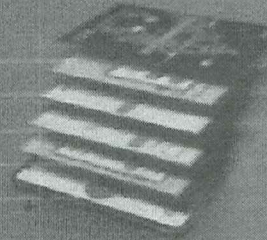

Además de las funciones que ya conoces:

- ✓ Consulta tu recibo
- ✓ Realiza tu pago
- ✓ Útilica centros de atención al cliente



Concepto	\$	\$/KW	\$/kWh	Importe (MXN)
Suministro	101.08	0.00	0.00	101.08
Distribución	0.00	0.00	982.38	982.38
Transmisión	0.00	0.00	121.73	121.73
CENACE	0.00	0.00	5.80	5.80
Energía	0.00	0.00	480.06	480.06
Capacidad	0.00	0.00	329.88	329.88
SCMEM ¹	0.00	0.00	4.06	4.06

Concepto	Importe (MXN)
Energía	625.57
IVA 16%	100.09
Fac. del Periodo	725.66
DOMAP	75.06
Adeudo Anterior	122.46
Su Pago	-122.00
Total	\$801.18

Apoyo Gubernamental 1,400.04

¹ SCMEM: Servicios Conexos en el Mercado Eléctrico Mayorista.
² DAF: Derecho al Abastecimiento Público.
³ Cargas e créditos: Diversos conceptos que se pueden localizar en el auto recibo relacionado con el suministro.

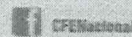

Fecha, hora y lugar de impresión: 14 AGO 20 04:07:42 hrs. Melchor Ocampo No.32 SN Col. Centro Iguala, Iguala Guerrero México CP 40000. Siguenos en Twitter@CFE_Col_Sur

40050 20-01-30 SACM-200130 010 CFE
01 292200107374 200828 000000801 1



20DG21J1Z1413490

Reporte

-32-

\$801

(OCHOCIENTOS UN PESOS M.N.)